１月各隊合同隊集会実施計画書

令和　４年１２月２６日作成
ローバー隊　隊長　朝岡洋平

# 初日の出集会

**内　　容**　**初日の出を見ながら、一年の抱負を述べよう。**

**日　　程**　実 施 日　令和　５年　１月　１日（日曜日）
集合場所　ＪＡ西三河事務センター
集合時間　　６：５０
解散時間　　７：３０（予定）

**持 ち 物**　個人装備（各隊共通）　制服制帽　チーフ　防寒着　水筒　等

**スタッフ**　各隊指導者（ビーバー・カブ・ボーイ・ベンチャー・ローバー）

**プログラム**　６：５０　集合
７：００　整列・セレモニー
７：１０　初日の出
７：３０　ふるまい菓子配布
次回隊集会の連絡事項の確認
各隊ごとに解散
※例年恒例のおしるこのふるまいと初詣については、
今年もコロナ感染予防対策として中止といたします。

**留意事項**　・コロナ感染予防対策の徹底を願います。
マスクの着用、密にならないよう十分に間隔を空ける等
・早朝のため、気温が低いので防寒対策を入念に願います。
・当日の天気が降雨・降雪の場合は中止とします。
中止の場合、当日６：００に各隊LINEにて連絡します。

※出欠席の連絡は３１日までに各隊長まで連絡して下さい（厳守）

**案内図**
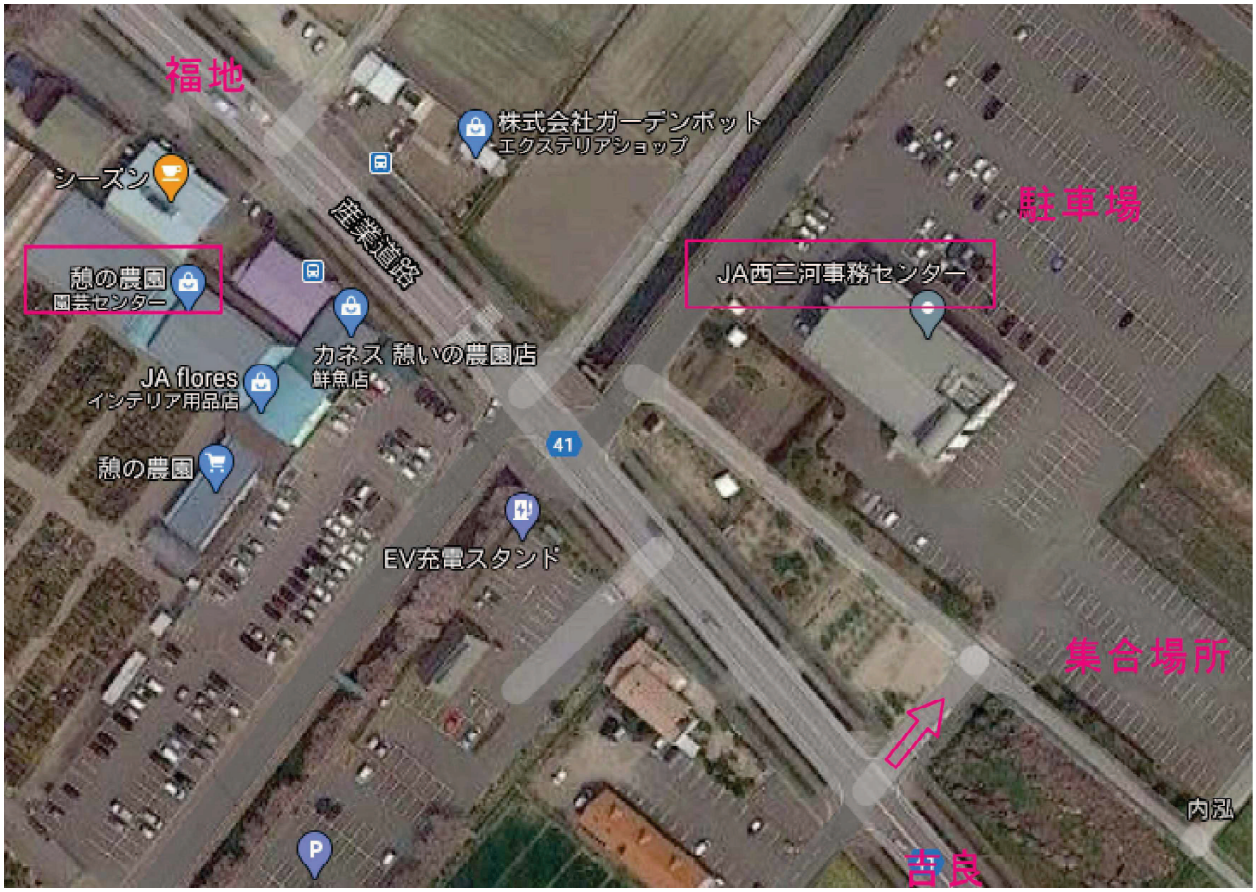
ＪＡ西三河事務センター
西尾市斉藤町上吹１１－１